



IN EVIDENZA

Analisi delle principali NUOVE funzionalità del portale

L'ABC del MePA

Simulazioni pratiche, semplici e guidate per concludere gli acquisti in maniera efficiente

EDIZIONI DISPONIBILI

WEBINAR 9 MAGGIO 2025

DURATA (5 ORE)

9.00 - 14.00

Destinatari

RUP funzionari e dirigenti di Enti Locali, Amministrazioni Statali, Aziende Sanitarie, scuole alle prime armi nell'utilizzo del MePA

Obiettivi & Programma

Il mercato elettronico della pubblica amministrazione non risulta essere uno strumento di utilizzo intuitivo ed immediato per i neo-assunti della pubblica amministrazioni o per i dipendenti che si trovano ad utilizzarlo per le prime volte. L'obiettivo di questo corso è **fornire, attraverso simulazioni pratiche semplici e guidate, i primi strumenti per iniziare ad utilizzare il portale, per capire la logica sottostante alle operazioni da compiere**, per arrivare a concludere i primi acquisti in maniera efficiente.

Argomenti

- La registrazione al portale Acquistinretepa.it - il punto istruttore e il punto ordinante- differenze giuridiche e operative- workshop sull'iscrizione
- Gli strumenti di acquisto del portale: il MePA, le convenzioni Consip, gli accordi quadro, il sistema dinamico – definizione e differenze. Breve approfondimento sull'obbligo di convenzione Consip
- La digitalizzazione dei contratti- l'obbligo delle piattaforme di approvvigionamento digitale PAD e gli obblighi di utilizzo degli strumenti di acquisto e negoziazione sul portale acquistinretepa.it
- La tabella obblighi facoltà: come utilizzare questo strumento per capire come agire
- Focus operativo sulle convenzioni- come navigare sul portale nella sezione dedicata alle convenzioni- simulazione pratica di adesione ad una convenzione consip come acquisire il cig nell'adesione ad una convenzione – gli errori da evitare
- Il MePA - **Le Regole del Sistema di e-Procurement disciplinano l'accesso e l'utilizzo, da parte delle Stazioni**

Appaltanti e degli Operatori Economici, caratteristiche generali dello strumento, l'organizzazione in bandi, le categorie merceologiche

- Differenza tra categorie merceologiche che prevedono la pubblicazione di un catalogo e non
- La ricerca di un articolo nel catalogo e l'ordine diretto di acquisto – simulazioni pratiche di differenti modalità di ricerca come evitare errori ed impostare bene un acquisto
- Le schede ANAC per gli affidamenti diretti e l'acquisizione del CIG
- Il codice CPV – cos'è - come si utilizza per impostare una negoziazione
- Workshop sulla trattativa diretta

La Rdo semplice e evoluta – focus sulle differenze operative e di utilizzo

Come impostare la Rdo semplice

Esercitazione pratica sul portale interattiva con i corsisti abilitati al Portale

(i corsisti dovranno accedere al portale con le proprie credenziali e seguire le indicazioni del docente)

Docenti

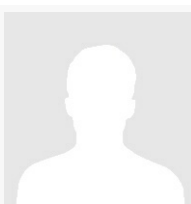

D'Angelo Antonella

Centrale di Committenza Unione dei Comuni Vallata Del Tronto – Collaboratrici de il Sole 24 Ore - Settore Edilizia ed Appalti



Simonetti Susy

Centrale di Committenza Unione dei Comuni Vallata Del Tronto – Collaboratrici de il Sole 24 Ore - Settore Edilizia ed Appalti



Sorrentino Stefania

Centrale di Committenza Unione dei Comuni Vallata Del Tronto – Collaboratrici de il Sole 24 Ore - Settore Edilizia ed Appalti

Quota di Iscrizione

Enti Pubblici / Aziende / privati 400,00€

Ente abbonato al portale Paefficace 340,00€
(Sconto del 15% sul prezzo di ~~400,00€~~)

Codici per acquisto tramite MePA

Webinar in diretta/corso in aula: FORMAMMINISTRATIVA1

Abbonato attività formativa
(prezzo stabilito in fase di abbonamento)

[Maggiori informazioni >>](#)

Sono previsti vantaggi e agevolazioni per adesioni multiple

[Maggiori informazioni >>](#)

A agevolazioni Enti piccole dimensioni

[Maggiori informazioni >>](#)

I prezzi si intendono + Iva 22%. La quota è esente IVA ai sensi dell'Art. 10 D.P.R. 633/72, se la fattura è intestata ad Ente Pubblico. **Bollo € 2,00** (ex art.1196 c.c.) ed **eventuali spese bancarie per bonifico, a VS carico.**

Note organizzative

L'adesione al **webinar in diretta** comprende: accesso tramite piattaforma dedicata, documentazione in formato elettronico, iscrizione Formel club. Durante la diretta, sarà possibile porre quesiti al Docente. Il corso verrà registrato, e sarà visualizzabile per 3 mesi, per un massimo di 3 volte. Verrà rilasciato attestato di frequenza.

L'adesione al **webinar in differita** comprende: accesso tramite piattaforma dedicata, documentazione in formato elettronico, iscrizione Formel club. Verrà rilasciato un attestato digitale previa visione di almeno l'80% della durata totale del corso.

Il **pagamento** della quota avverrà tramite versamento su conto dedicato (L.136/2010 art. 3, commi 1 e 7) Banca **UniCredit** - IBAN **IT39L0200881890000300265862** intestato a FORMEL s.r.l.; e andrà effettuato a 30 giorni data fattura (modalità applicabile per Enti Pubblici e Aziende a partecipazione pubblica) o prima del corso (modalità obbligatoria per Aziende private e per chi partecipa a titolo personale, copia della ricevuta del versamento dovrà essere allegata alla scheda di adesione).

Per la partecipazione in diretta, eventuale disdetta dovrà essere comunicata almeno 5 giorni lavorativi prima dell'inizio del corso. La mancata comunicazione comporterà l'integrale fatturazione della quota di partecipazione. E' possibile sostituire i partecipanti in qualsiasi momento. La conferma della tenuta del corso sarà comunicata due giorni prima la data stabilita.

Formel garantisce il rimborso integrale della quota di partecipazione in caso di annullamento del corso dovuto al non raggiungimento del numero minimo dei partecipanti oppure a cause di forza maggiore.

Formel dà la possibilità di utilizzare la quota di partecipazione per altre iniziative formative in programmazione.

Oltre all'attestato di frequenza sarà possibile ottenere un attestato con profitto che certifichi il processo di apprendimento, previa compilazione dell'apposito test di valutazione.

Codice Corso: 2025C252/B

FORMAZIONE IN MODALITA' WEBINAR

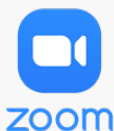

Ogni partecipante avrà la possibilità di seguire il **webinar in diretta** tramite l'applicazione Zoom.

Sarà possibile interagire con il docente e l'aula con webcam e microfono o porre domande tramite Chat.

I corsi saranno interamente registrati, e resi disponibili per la **visione in differita** sulla nostra piattaforma club, permettendo ai partecipanti di rivedere le lezioni più volte.

SERVIZI CORRELATI



Servizio Quesiti: Formel mette a disposizione uno spazio quesiti interattivo, condiviso con il docente e i partecipanti al corso, per potersi confrontare sulle tematiche trattate in aula.

Documentazione didattica: I corsi includono documentazione in formato file, utile per supportare e schematizzare gli argomenti trattati.

Attestato di frequenza: Disponibile in formato PDF e generato dalla nostra piattaforma a seguito verifica di corretto svolgimento del corso stesso, potrai facilmente scaricarlo e stamparlo.

OPEN BADGE - LA TUA FORMAZIONE CON CERTIFICATO DIGITALE



NOVITA' 2025 - Tutti i partecipanti ai nostri corsi avranno la possibilità di ottenere, oltre al classico attestato, un **certificato digitale Open Badge** rilasciato previo superamento di un test di apprendimento (domande a risposta multipla).

I nostri badge sono conformi allo standard internazionale 1EdTech e possono essere **condivisi online**, sui social media o nei curriculum.

Per maggiori informazioni sugli Open Badge rilasciati da Formel visualizza la pagina dedicata [Cliccando qui >>](#).



Al servizio degli Enti Pubblici

Scheda di adesione

(da compilare ed inviare per email all'indirizzo adesioni@formel.it o per fax al numero 0923 526204)

TITOLO DEL CORSO: L'ABC del MePA

WEBINAR: 9 maggio 2025, **Codice Corso:** 2025C252/B (L'adesione a questo corso è al prezzo di 400,00€ *)

Non abbonato

Abbonato attività formativa (prezzo stabilito in fase di abbonamento)

Ente abbonato al portale Paefficace (Sconto del 15% sul prezzo di ~~400,00€~~ a 340,00€)

* La quota di adesione è riferita al singolo partecipante. I prezzi si intendono + Iva 22%. La quota è esente IVA ai sensi dell'Art. 10 D.P.R. 633/72, se la fattura è intestata ad Ente Pubblico. Bollo € 2,00 (ex art.1196 c.c.) ed eventuali spese bancarie per bonifico, a VS carico. Il webinar verrà registrato e sarà visualizzabile tre volte per la durata massima di tre mesi successivi all'erogazione (tale termine è valido anche per iscrizioni in modalità differita). Si ricorda che la visualizzazione è riservata esclusivamente al partecipante iscritto e che le credenziali di accesso non possono essere cedute e/o divulgate a soggetti diversi. In caso di violazioni, il sistema bloccherà automaticamente la visione del video.

Eventuale disdetta dovrà essere comunicata via fax o email almeno 5 giorni lavorativi prima dell'inizio del corso.

La mancata comunicazione comporterà l'integrale fatturazione della quota di partecipazione.

INTESTAZIONE ENTE: **Ente Pubblico** **Società/Altro** **Privato**

CHIEDE DI FAR PARTECIPARE:

Partecipante Sig. _____

Ruolo ricoperto e qualifica _____

Tel./Cell. _____ **Cod. Fiscale** _____ **E-mail** _____

Partecipante Sig. _____

Ruolo ricoperto e qualifica _____

Tel./Cell. _____ **Cod. Fiscale** _____ **E-mail** _____

INTESTARE FATTURA A Ente: _____

Indirizzo _____

C.A.P. _____ **Località** _____ **Prov** _____

Partita IVA / Codice Fiscale: _____

Telefono _____ / _____ **E-mail:** _____

Determina o buono d'ordine n° _____ **Importo complessivo €** _____

Impegno di spesa n° _____ **Importo complessivo €** _____

CIG: _____ **Codice univoco:** _____

Si dichiara di aver preso visione dell'informativa disponibile su www.formel.it sul trattamento dei dati personali e le informazioni di cui all'art. 13 e 14 del Regolamento UE 679/2016 e dell'art. 15 dello stesso, e in merito al trattamento dei dati personali per le finalità e con le modalità indicate nella informativa stessa e al trattamento dei dati personali inerenti la registrazione di immagini, audio e video durante la formazione in e-learning per le finalità e con le modalità indicate nella informativa stessa:

SI - (si esprime consenso) NO - (non si esprime consenso)

Si precisa che in caso di diniego del consenso non potrebbero essere erogati, in tutto o in parte, i servizi o i corsi richiesti.

Codice Promozionale _____ **Note** _____

Data _____ **Firma e Timbro** _____